Christian Aumer

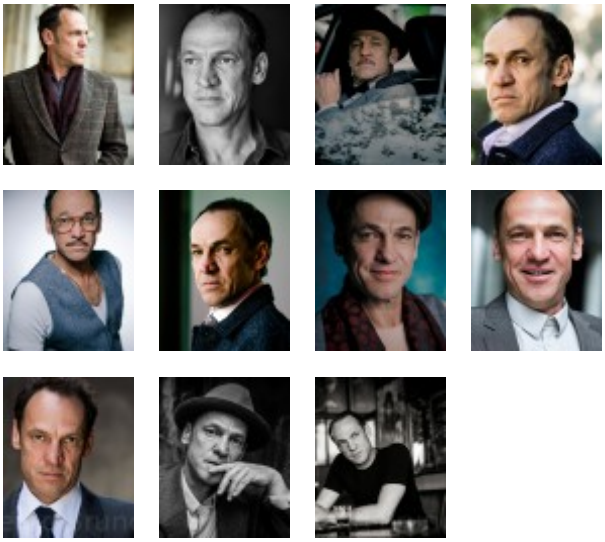

Geburt	1964 in München
Spielalter	48 - 60
Konfektion	48 / 31 Jeansgrösse
Größe	177 cm
Ethn. Erscheinung	mitteleuropäisch
Haar	braun, kurz
Augenfarbe	braun
Stimmlage	Bass
Sprachen	Englisch (Grundkenntnisse), Französisch (Grundkenntnisse), Deutsch (muttersprachlich)
Dialekte	DE - Bairisch (Heimatdialekt)
Sportarten	Ski Alpin
Führerschein	BE, C1E

Filmografie

Film

Jahr	Titel	Rolle	Sparte
2021	Das Blumenmädchen und der Damm R: Thorsten Wacker	Dr. Pfeiffer Hauptrolle	Doku-Spielfilm P: NDR
2020	Grossstadtrevier- St. Pauli,6 Uhr 7 R: Felix Koch	Charles Wieland Hauptrolle	TV-Film P: NDR

Jahr	Titel	Rolle	Sparte
2016	Bergfieber R: Frederic Hambalek	Hochmuth Hauptrolle	Kurzspielfilm P: Kabakon media
2013	Das Zimmermädchen Lynn R: Ingo Haeb	Ludwig R. Nebenrolle	Kinospielfilm P: -

Fernsehen / TV-Produktionen

Jahr	Titel	Rolle	Sender
2023	SoKo Köln R: Nils Keller	Sven Malm Hauptrolle	ZDF P: network movie
2022	Grossstadtrevier- Auf den Hund gekommen R: Stephanie Stoecker	Rolf Hansen Nebenrolle	NDR P: NDR
2022	Der Alte R: Axel Barth	Rösner Nebenrolle	ZDF P: NDF
2020	Tatort Bremen- Neugeboren R: Barbara Kulcsar	Kommissar Rolf Harmsen Nebenrolle	ARD P: ARD / Bremedia
2018	Der Pass R: Cyrill Boss / Philipp Stennert	Kommissar Widmann Nebenrolle	Sky P: Wiedemann & Berg
2017	Nord bei Nordwest R: Max Zähle	Schulz Tagesrolle	ARD P: Degeto
2017	Die Pfefferkörner R: Andrea Katzenberger	Hanno Claasen Nebenrolle	ARD P: letterbox
2017	Notruf Hafenkante R: Dietmar Klein	Jens Meckel Nebenrolle	ARD P: Letterbox
2017	Helgoland R: Carsten Gutschmidt	Franz Schensky Hauptrolle	ARD P: DOKfilm
2017	Die Rosenheim-Cops R: Jörg Schneider	Raimund Trollinger Nebenrolle	ZDF P: Bavaria
2016	Helen Dorn R: Alex Dierbach	Anwalt Fritz Tagesrolle	ZDF P: network movie
2016	Stralsund X R: Lars-Gunnar Lutz	Zeugenschützer Tagesrolle	ZDF P: network movie
2015	Die Chefin R: Florian Kern	Matthias Kiefer Hauptrolle	ZDF P: -
2015	Mordshunger R: Markus Weiler	Anton Schulze Nebenrolle	ZDF P: -
2015	SOKO 5113 R: Peter Baumann	Pfarrer Ganderatt Nebenrolle	ZDF P: -
2015	SOKO Wismar R: Steffi Doehlemann	Architekt N. Fischer Nebenrolle	ZDF P: -
2014	Tatort - Kaltstart R: Marvin Kren	Ben Hoffmann Nebenrolle	ARD P: -
2013	Tatort - Puppenspieler R: Florian Baxmeyer	Malte Evers Nebenrolle	ARD P: -
2013	München 7 R: Franz X. Bogner	Karl Gerber Nebenrolle	ARD P: -
2013	Die Rosenheim-Cops R: Gunter Krää	Joseph Schenkendörfer Nebenrolle	ZDF P: -

Jahr	Titel	Rolle	Sender
2013	Nachtschicht – Geld regiert die Welt R: Lars Becker	Trimhold R. Nebenrolle	ZDF P: -
2013	Die Unbeugsame R: Thomas Kronthaler	Dr. Leitner Nebenrolle	ZDF P: -
2013	Um Himmels Willen R: Andi Niessner	Pfarrer Bernauer Nebenrolle	ARD P: -
2013	Hubert & Staller R: Wilhelm Engelhard	Bastian Kirchner Nebenrolle	ARD P: -
2012	Mordshunger R: Marcus Weiler	Anton Schulze Nebenrolle	ZDF P: -
2012	Tatort - Das Goldene Band R: Franziska Meletzky	Corneley R. Nebenrolle	ARD P: -
2012	Alles Klara R: Andi Niessner	Lothar Schlemmer Nebenrolle	ARD P: -
2012	Tatort- Wegwerfmädchen R: Franziska Meletzky	Corneley R. Nebenrolle	ARD P: -
2012	Um Himmel Willen R: Ulrich König	Pfarrer Nieffer Nebenrolle	ARD P: -
2011	Ausgerechnet Sex! R: Andi Niessner	Angelika R. Nebenrolle	SAT.1 P: -

Ausbildung

Jahr	Titel
1991 – 1994	UdK Berlin

Vielen Dank für die Nutzung der Freien Agentur!

Link: https://freie-agentur.org/schauspieler-bremen/christian-aumer/