Julia Lindhorst-Apfelthaler

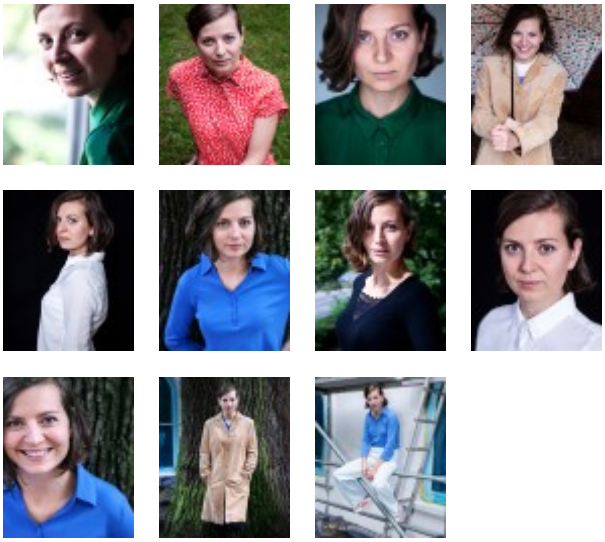

Geburt	1987 in Eberstalzell/Österreich
Spielalter	24 - 38
Konfektion	38
Größe	168 cm
Ethn. Erscheinung	mitteleuropäisch
Haar	dunkelblond, mittellang
Augenfarbe	grün
Stimmlage	Sopran
Sprachen	Französisch (Grundkenntnisse), Deutsch (muttersprachlich), Englisch (fließend)
Dialekte	AT - Österreichisch (Heimatdialekt)
Gesang	A cappella, Chanson, Chor, Jazz, Klassisch, Musical, Operette, Rock/Pop, Schlager
Tanz	Ballett, Charleston, Jazzdance, Pantomime, Rock and Roll, Salsa, Standard, Steppen, Swing, Video-Clip Dancing
Instrumente	Ukulele, Violine
Sportarten	Akrobatik, Beachvolleyball, Bergsteigen, Bodenturnen, Bogenschießen, Bouldern, Dressurreiten, Fechten (Bühne), Kanu/Kajak, Klettern, Reiten, Ski Alpin, Springreiten, Yoga
Führerschein	A

Filmografie

Film

Jahr	Titel	Rolle	Sparte
2013	Die PIN-Show R: Volker Hahn	Gaunerin Hauptrolle	Werbefilm P: Filmakademie Baden-Württemberg und HAHN-Film

Theater

Jahr	Titel	Rolle	Haus
2020	Die Vögel R: Niklas Ritter	Wahida Hauptrolle	Stadttheater Bremerhaven
2019	Der Biberpelz R: Jörg Steinberg	Leontine/Frau Motes Nebenrolle	Stadttheater Bremerhaven
2019	Die Blechtrommel R: Marc Zurmühle	Maria Matzerath Hauptrolle	Stadttheater Bremerhaven
2018	Shakespeare in music R: Henning Bock	Young Lady Hauptrolle	Theater und Orchester Heidelberg
2016	Die Ratten R: Holger Schultze	Selma Nebenrolle	Theater und Orchester Heidelberg
2016	Kiss me Kate R: Holger Schultze	Lois Lane Hauptrolle	Theater und Orchester Heidelberg
2016	Mahlzeit R: Markolf Naujoks	Mädchen mit Hunger Hauptrolle	Theater und Orchester Heidelberg
2015	Der nackte Wahnsinn R: Dominique Schnitzer	Poppy Norton-Taylor Nebenrolle	Theater und Orchester Heidelberg
2015	Weil wir kein Deutsch konnten R: Franziska Theresa Schütz	Mehrnoush Hauptrolle	Theater und Orchester Heidelberg
2014	Ami goes home R: Nina Wurman	Hippiegirl Hauptrolle	Theater und Orchester Heidelberg
2013	Verbrennungen R: Esther Hattenbach	Jeanne Hauptrolle	Stadtheater Heilbronn
2013	Emilia Galotti R: Martina Eitner Acheampong	Emilia Galotti Hauptrolle	Stadttheater Heilbronn
2013	Cyrano de Bergerac R: Johanna Schall	Roxane Hauptrolle	Stadttheater Heilbronn
2012	Ein Sommernachtstraum R: Axel Vornam	Hermia Hauptrolle	Stadttheater Heilbronn
2012	Wie im Himmel R: Alejandro Quintana	Lena Hauptrolle	Stadttheater Heilbronn
2011	King Kong - Das Musical R: Malte Kreutzfeldt	Anne Darrow Hauptrolle	Stadttheater Heilbronn
2011	Ballhaus R: Ute Raab	Die Romantische Hauptrolle	Stadttheater Heilbronn
2010	Der Vetter aus Dingsda R: Uta Koschel	Hannchen Nebenrolle	Stadttheater Heilbronn
2010	Bezahlt wird nicht R: Uta Koschel	Margherita Hauptrolle	Stadttheater Heilbronn
2010	Türkisch Gold R: Nurkan Erpulat	Luiza Hauptrolle	Stadttheater Heilbronn
2009	Der Mikado R: Axel Richter	Pitti Sing Nebenrolle	Theater im Palais Graz
2009	Hamlet R: Aleksandar Popovski	Ophelia Hauptrolle	Theater im Palais

Ausbildung

Jahr	Titel
2006 – 2010	Universität für Musik und darstellende Kunst Graz

Weitere Vita

2010-2014: Stadttheater Heilbronn

2014-2019: Theater und Orchester Heidelberg

2019-aktuell: Stadttheater Bremerhaven

Synchron:

2010-2013: Lab Syx Synchron und Stutt i/O Tonstudio: div. Filme und Dokumentationen

Vielen Dank für die Nutzung der Freien Agentur!

Link:
https://freie-agentur.org/schauspielerinnen-bremen/julia-lindhorst-apfelthaler/