Lena Kluger

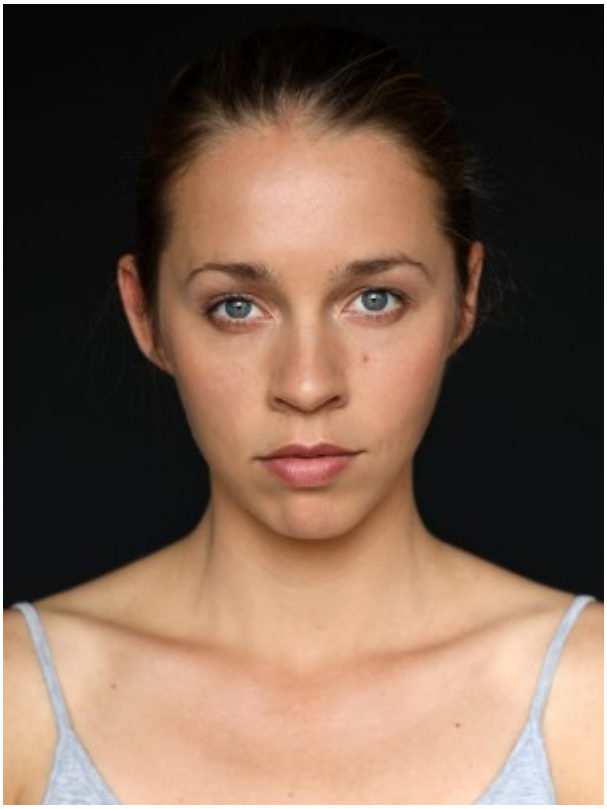

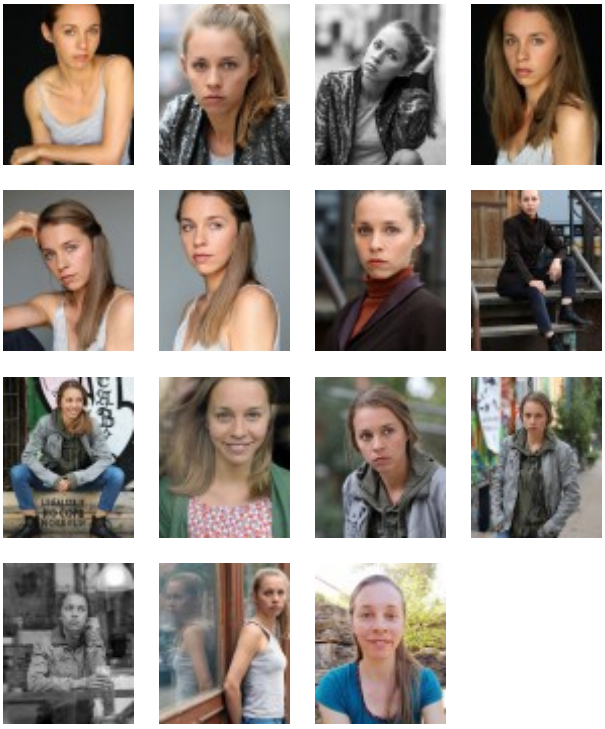

Geburt	1987 in Bremen
Spielalter	18 - 30
Konfektion	34/36
Größe	166 cm
Ethn. Erscheinung	mitteleuropäisch
Haar	dunkelblond, mittellang
Augenfarbe	blau
Stimmlage	Mezzosopran
Sprachen	Spanisch (fließend), Englisch (gut)
Dialekte	DE - Norddeutsch (Heimatdialekt), DE - Platt
Gesang	Chanson, Chor, Klassisch
Tanz	Bachata, Contact Improvisation, Höfische Tänze, Lateinamerikanische Tänze, Merengue, Salsa, Standard
Instrumente	Klavier
Sportarten	Fußball, Handball, Kanu/Kajak, Reiten, Yoga
Führerschein	B

Filmografie

Film

Jahr	Titel	Rolle	Sparte
2016	Plattdeutscher Film (AT) R: Mathias Schulz	Katrin Nebenrolle	Kinospielfilm P: Mathias Schulz
2016	Service and Smile - Mercedes Benz R: Steffen Heidenreich	Kundin Nebenrolle	Imagefilm P: Fast Lane
2014	Wir waren sehr glücklich R: Agnes Jänsch	Tochter Hauptrolle	Kurzspielfilm P: Fortis Green Media

Fernsehen / TV-Produktionen

Jahr	Titel	Rolle	Sender
2015	"All about Love" - Lotta in Love R: verschiedene	Lotta Hauptrolle	RTL II P: Constantin Entertainment
2014	"In Gefahr" - Marla R: verschiedene	Steffanie Matthis Nebenrolle	SAT.1 P: Constantin Entertainment

Theater

Jahr	Titel	Rolle	Haus
2022	Melinda Mäh R: Eigenregie	Melinda Mäh Hauptrolle	Der Knaddeldaddel Express
2021	Der weise Kranich Babur R: Eigenregie	Hase Hauptrolle	Der Knaddeldaddel Express
2020	Willomina Weihnachtselfe R: Eigenregie	Willomina Hauptrolle	Der Knaddeldaddel Express - Open Air Kindertheater
2019	Kafkas "Die Verwandlung" R: Stefan Eberle	Schwester, Prokurist Hauptrolle	Landesbühne Niedersachsen Nord
2018	Ulrich Hub nach Grimms "Der Froschkönig" R: Markus Röhling	Prinzessin Hauptrolle	Landesbühne Niedersachsen Nord
2017	Herr Lehmann R: Helge Tramsen	Katrin Hauptrolle	Schnürschuh Theater Bremen
2017	Jihad Baby R: Pascal Makowka	Jenny, Musa Hauptrolle	Schnürschuh Theater
2016	Papa Yolo Epic Fail R: Mathias Hilbig	Kira Hauptrolle	Schnürschuh Theater Bremen
2015	Die Mädchenbande / Jesper Wamsler R: Ann-Kathrin Hanss	Luise Hauptrolle	Theater Eisleben
2015	Sommernachtsträumereien / Shakespeare R: Jörn Hinkel	Hermia Nebenrolle	Bad Hersfelder Festspiele
2014	König Drosselbart / Grimm R: Mathias Hilbig	Artistin/Prinzessin Hauptrolle	Schnürschuh Theater Bremen
2014	Kampf des Negers und der Hunde / Koltés R: Torsten Bischof	Léone Nebenrolle	Theater Werk München

Jahr	Titel	Rolle	Haus
2014	Der gute Mensch von Sezuan / Brecht R: Franziska Kronfoth	Shui Ta, Miet Tzü, Frau Yang Nebenrolle	Theater Werk München
2013	Hänsel und Gretel, Hotzenplotz, Sterntaler uvm R: Heinz Redman	Gretel, Seppel, Sterntaler uvm Hauptrolle	Münchner Theater für Kinder
2013	Ich wohne in einem Westpacket R: Mathias Hilbig	Lea Hauptrolle	Schnürschuh Theater Bremen

Ausbildung

Jahr	Titel
2009 – 2012	Europäisches Theaterinstitut in Berlin

Weitere Vita

Seit 2016 Schauspieldozentin bei TASK Kinderschauspielschule Bremen
Seit 2016 Yogalehrerin

Vielen Dank für die Nutzung der Freien Agentur!

Link: https://freie-agentur.org/schauspielerinnen-bremen/lena-kluger/