Sabine Urban

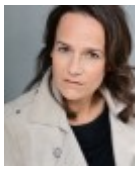

Geburt	1976 in Gera
Spielalter	36 - 46
Konfektion	36/38
Größe	170 cm
Ethn. Erscheinung	mitteleuropäisch
Haar	dunkelbraun, mittellang
Augenfarbe	braun
Stimmlage	Mezzosopran
Sprachen	Russisch (Grundkenntnisse), Deutsch (muttersprachlich), Englisch (fließend)
Dialekte	DE - Berlinerisch, DE - Norddeutsch, DE - Sächsisch (Heimatdialekt)
Gesang	Jazz, Musical, Rock/Pop, Schlager
Tanz	Jazzdance
Sportarten	Reiten, Ski Alpin, Tauchen (Flaschen-), Thaiboxen
Führerschein	BE, C1E, CE, L

Filmografie

Film

Jahr	Titel	Rolle	Sparte
2023	Pasta Mista R: Timm Kuhlke	Karla Hauptrolle	Mittellanger Spielfilm P: Winkler Studios
2021	Das kosmische Rätsel R: Jörg Streese	Dr. Lena Aais Hauptrolle	Kurzspielfilm P: Streese Film

Jahr	Titel	Rolle	Sparte
2020	Andi R: Timm Kulke	Silke Nebenrolle	Kurzspielfilm P: Winkler Studios
2020	Rabiye Kurnaz gegen George W. Bush R: Andreas Dresen	Vorsitzende Richterin Nebenrolle	Kinospielfilm P: Pandora Film
2018	Polizeiakte FA-180124 R: Leonardo Re	Die Anführerin Hauptrolle	Kurzspielfilm P: Freie Agentur e.V.
2016	Cuba Libre R: Timm Kulke	Annabell Vetterlin Hauptrolle	Kinospielfilm P: Winkler Studios
2016	All inclusive R: Eike Besuden	Frau Erikson Nebenrolle	Kinospielfilm P: Pinguin Studios
2015	Die Hände meiner Mutter R: Florian Eichinger	Frau Dr. Schramm Nebenrolle	Kinospielfilm P: Bergfilm/ ZDF
2011	Gibsy R: Eike Besuden	Kellnerin Nebenrolle	Kinospielfilm P: Arte
2010	Mein Rana R: Hagen Schöne	Karin Kunze Hauptrolle	Kurzspielfilm P: Die Lichtwerke/ Kurzfilm
2010	Ein anderes Leben R: Max Tönnis	Frau Hauptrolle	Kurzspielfilm P: Filmhochschule Bewerbungsfilm
2009	Bassis Rache R: Julian Schöneich	Nicole Bassi Hauptrolle	Kurzspielfilm P: Film Fatal
2009	LUME R: Nathalie Viranyi	Luisa Mathie Nebenrolle	Kurzspielfilm P: HMD
2009	Die Seenotretter R: Wolfgang Buck	Ehefrau Nebenrolle	Imagefilm P: DGzRS
2008	Der zwölfte Mann ist eine Frau R: Dirk Böhling	Katrin Hauptrolle	Kurzspielfilm P: DocArts Thomas Lippick
2006	Red Cat R: Stefan Sick	Red Cat Hauptrolle	Kurzspielfilm P: EMZ Mainz
2004	Hamlett ff. R: Rolf Sakulowski	Demonstrantin Nebenrolle	Kurzspielfilm P: HFF
1999	Helden wie wir R: Sebastian Peterson	Oppositionelle Nebenrolle	Kinospielfilm P: Senator
1998	Intermezzo R: Roland Gräf	Lisa Hauptrolle	Kurzspielfilm P: HFF
1998	Der Unrasierte R: Marc Andreas Borchert	Frau Hauptrolle	Kurzspielfilm P: HFF
1998	Hardcore R: Peter Welz	Anne Hauptrolle	Kurzspielfilm P: HFF

Fernsehen / TV-Produktionen

Jahr	Titel	Rolle	Sender
2024	Uncivilized R: Bilal Bahadir	Frau Huber Hauptrolle	ZDF P: Cocktailfims GmbH
2022	Szene Report - Lost in Emotion R: Hannes Rademacher	Heike Schröder Hauptrolle	ARD P: Sendefähig
2022	Morden im Norden R: Dirk Pientka	Tessa Hadam Nebenrolle	ARD P: ndf

Jahr	Titel	Rolle	Sender
2021	Großstadtrevier - Niemand darf es wissen R: Bettina Schoeller-Bouju	Dorothee Wiese Hauptrolle	ARD P: Letterbox Filmproduktion GmbH
2021	Nord bei Nordwest - Wilde Hunde R: Christiane Balthasar	Dr. Mertens Tagesrolle	ARD P: triple pictures GmbH
2020	Big Dating R: Nathan Nill	Rezeptionistin Tagesrolle	NDR P: Kundschafter Film Produktion
2020	Die Pfefferkörner / Folge: 219 R: Philipp Scholz	Anja Krüger Tagesrolle	KIKA Kinderkanal (ARD/ZDF) P: Letterbox Filmproduktion GmbH
2019	Ostfriesenangst R: Hannu Salonen	Dr. Pfleger Tagesrolle	ZDF P: Schiwago Film GmbH
2017	Tatort: Im toten Winkel R: Philip Koch	Dr. Slowinski Nebenrolle	ARD P: X-Filme Creative Pool
2014	Heiter bis tödlich - Unter Gaunern R: Sophie Allet-Choche	Zollbeamtin Tagesrolle	ARD P: X-Filme Creative Pool
2009	Die Pfefferkörner R: Stephan Rick	Frau Fischer Tagesrolle	KIKA Kinderkanal (ARD/ZDF) P: Studio Hamburg
2009	Emma's Chatroom R: Ralph Strasser	Tim´s Mum Nebenrolle	KIKA Kinderkanal (ARD/ZDF) P: KiKa Austr./NDR/TV Plus
2006	Ein Sommer mit Paul R: Claudia Garde	Fotolaborantin Nebenrolle	NDR P: Kaminski Stiehm Film
2006	Liebling, wir haben geerbt! R: Matthias Tiefenbacher	Assistentin Nebenrolle	ARD P: Degeto/ Bremedia
2001	Alphateam R: Gunter Krää, Christine Kabisch, Norbert Schultze Jr.	Valerie Brelow (diverse Folgen) Nebenrolle	SAT.1 P: Multimedia
2000	Wolffs Revier R: Markus Fischer	Bardame Nebenrolle	SAT.1 P: Nostro
1998	Kopp R: Michael Mackenroth	Reporterin Nebenrolle	SAT.1 P: Nostro

Theater

Jahr	Titel	Rolle	Haus
2024	Das Versprechen - Es geschah am hellichten Tag R: Dirk Böhling	Frau Heller Hauptrolle	Bremer Kriminal Theater
2022	Die Kurve R: Dirk Böhling	Rudolpha Hauptrolle	theaterwerk
2020	Die zwölf Geschworenen R: Dirk Böhling	Nr. 12 Hauptrolle	theaterwerk
2018	Lale-Lili-Marleen R: Dirk Böhling	Lale Andersen Hauptrolle	piccolo teatro
2018	Miss Terry R: Ralf Knapp	Rose Peters Hauptrolle	Bremer Kriminal Theater
2011	Genug ist nicht genug R: Uwe Brandt	Evelyn Hauptrolle	Grenzlandtheater Aschen
2011	Ein liebender Mann R: Ansgar Haag	Frau Lewetzow Nebenrolle	Südthüringisches Staatstheater Meiningen

Jahr	Titel	Rolle	Haus
2010	Mein Freund Harvey R: Dirk Böhling	Betty Chumley Hauptrolle	Theater Bremen
2009	Jedermann R: Ellen Schwiers	Schöne Werke, Schuldknechts Frau Nebenrolle	Das Ensemble
2009	Pinocchio R: Dirk Böhling	Fuchs Nebenrolle	Theater Bremen
2008	Singin' In The Rain R: Dirk Böhling	Lina Lamont Hauptrolle	Landestheater Detmold
2008	Künstler R: Christian Pade	Clara Hauptrolle	Theater Bremen
2007	Der Zauberer von OZ R: Dirk Böhling	Blechmann Hauptrolle	Theater Bremen
2007	Die Dreigroschenoper R: Kalle Kubik	Lucy Hauptrolle	Schlosstheater Celle
2006	Schöne Überraschung R: Adelheid Müther	Susan Kline Hauptrolle	Theater am Kurfürstendamm
2005	Rendezvous nach Ladenschluss R: Frank L. ENgel	Klara Hauptrolle	Theater am Kurfürstendamm
2004	Ein Traum von Hochzeit R: Jörg Bitterich	Julie Hauptrolle	Westfälische Kammerspiele Paderborn
2003	Kassensturz R: Stefan Schnell	Hausfrau Nebenrolle	Staatstheater Oldenburg
2003	Der Lebkuchenmann R: Neva Howard	Lebkuchenmann, Flitsch Hauptrolle	Staatstheater Oldenburg
2002	Ronja Räubertochter R: Gerald Fiedler	Ronja Hauptrolle	Anhaltisches Theater Dessau
2002	Helden R: Joachim Ruszynski	Raina Hauptrolle	Landestheater Detmold
2002	Hossa oder als Robert Lembke nicht kam R: Dirk Böhling	Petra Hauptrolle	Landestheater Detmold
2002	Balkonszenen R: Dirk Böhling	Alexandra, Frau Voigtländer Hauptrolle	Landestheater Detmold
2002	Creeps R: Dirk Böhling	Maren Hauptrolle	Landestheater Detmold
2001	Dantons Tod R: Ulf Reiher	Julie Hauptrolle	Landestheater Detmold
2001	Oiaf R: Dirk Böhling	Marlene Dietrich, Toine Hauptrolle	Landestheater Detmold
2001	Was ihr wollt R: Joachim Ruszynski	Viola Hauptrolle	Landestheater Detmold
2001	Wahlverwandschaften R: Andreas Plücken	Ottilie Hauptrolle	Landestheater Detmold
2000	Tätowierung R: Ulf Reiher	Anita Hauptrolle	Landestheater Detmold

Jahr	Titel	Rolle	Haus
2000	Gretchen 89ff R: Enrico Urbanek	Gretchen Hauptrolle	Landestheater Detmold
2000	Sweet Charity R: Dirk Böhling	Charity Hauptrolle	Landestheater Detmold
2000	Die Ratten R: Michael von Oppen	Walburga Hauptrolle	Landestheater Detmold
1999	Peer Gynt R: Terje Maerli	Solveig Hauptrolle	Landestheater Detmold
1999	Gianni, Ginetta und die Anderen R: Dirk Böhling	Ginetta Hauptrolle	Landestheater Detmold
1998	Bekannte Gesichter, gemischte Gefühle R: Ursula Werner	HeddA Hauptrolle	Theater Unterm Dach, Studiobühne Maxim Gorki Theater Berlin
1997	Übergewicht, unwichtig: UNFORM R: Johanna Schall	Frau Nebenrolle	Deutsches Theater

Weitere Vita

2023 Grimme-Preis-Nominierung für "Szene-Report" im Bereich Unterhaltung
2022 Zwei Silberne Bären bei den 72. Internationalen Filmfestspielen Berlin für "*Rabiye Kurnaz gegen George W. Bush*"
für Hauptrolle: Meltem Kaptan & Drehbuch: Laila Stieler

2021 "Bester Kurzfilm" für "*Andi*", FilmFestSpezial Hannover

2009 Inthega-Preis: 1. Preis in der Kategorie Schauspiel für "*Jedermann*"

2006 Grandprix "Beste Ensemble Leistung" Int. Festival Minsk/ Belarus
Auszeichnung für "*Ein Sommer mit Paul*"

Vielen Dank für die Nutzung der Freien Agentur!

Link: https://freie-agentur.org/schauspielerinnen-bremen/sabine-urban/