Sara Luise Krutein

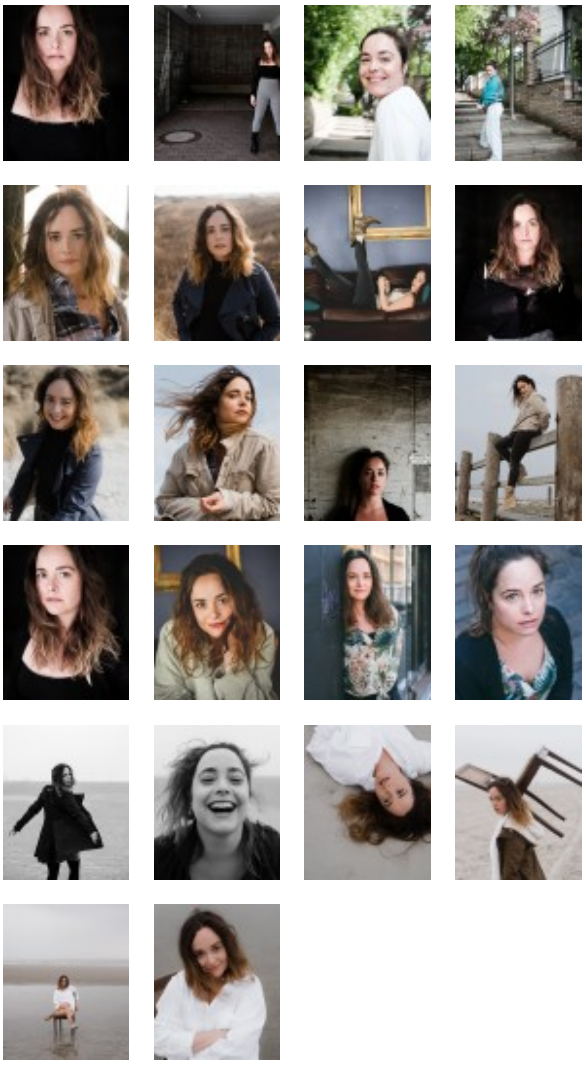

Geburt	Bremen
Spielalter	26 - 35
Konfektion	38
Größe	164 cm
Ethn. Erscheinung	mitteleuropäisch
Haar	braun, lang
Augenfarbe	braun
Stimmlage	Mezzosopran
Sprachen	Deutsch (muttersprachlich), Englisch (fließend), Französisch (gut)
Dialekte	DE - Norddeutsch
Gesang	Chor, Rock/Pop
Tanz	Contact Improvisation
Instrumente	Klavier
Sportarten	Badminton, Boxen, Inline Skating, Kanu/Kajak, Tauchen (Apnoe-), Yoga
Führerschein	B

Filmografie

Film

Jahr	Titel	Rolle	Sparte
2023	The Folks (AT) R: Julian Isfort	Lena Nebenrolle	Serienpilot P: Lichtspielwerke GmbH
2022	TipiTime R: Juli Heinemann	Ines Nebenrolle	Kurzspielfilm P: Juli Heinemann
2022	heart broken R: Ben Schaub	Pia Nebenrolle	Kurzspielfilm P: TackerProductions GbR
2022	Frau Michels dreht die Zeit zurück R: Sophia Groening	Anna Müller Nebenrolle	Kurzspielfilm P: KHM Kunsthochschule für Medien Köln
2022	Minnesota Clash (AT) R: Herbert Fehrmann	Mutter Nebenrolle	Kinospielfilm P: Minnesota Productions, Rades & Fehrmann
2021	PER SE R: Thanushanth Anandarajah	Sie Hauptrolle	Kurzspielfilm P: HeavyMeowtal Media
2019	Andere Zeiten R: Sara Luise Krutein	Sie Hauptrolle	Kurzspielfilm P: Sara Luise Krutein/gedankenblume films
2019	Apart R: Sara Luise Krutein	Sie Hauptrolle	Kurzspielfilm P: Sara Luise Krutein/gedankenblume films
2016	Dasein R: Khashayar Mostafavi	Carola Tagesrolle	Doku-Spielfilm P: Khashayar Mostafavi

Fernsehen / TV-Produktionen

Jahr	Titel	Rolle	Sender
2023	Ausgerechnet Bananen R: Freddy Radeke	Dr. Lena Nebenrolle	ARD P: dmfilm und tv produktion GmbH & Co. KG
2020	Katie Fforde – Du lebst nur einmal R: Helmut Metzger	Paula Tagesrolle	ZDF P: Network Movie
2019	Nord Nord Mord – Sievers und die schlaflosen Nächte R: Anno Saul	Corinna Claasen Nebenrolle	ZDF P: Network Movie
2018	Fischer sucht Frau R: Sinan Akkus	Lena Nebenrolle	ARD P: W&B Television GmbH

Sprache

Jahr	Titel	Rolle	Sparte
2023	Fridolin & Ferdinand (fortlaufende Produktion) R: Eigenregie	Fridolin	Synchronsprecher P: MiriTV

Jahr	Titel	Rolle	Sparte
2023	Lotte – mein Palast R: Eigenregie	Lottes Besitzerin	Synchronsprecher P: MiriTV
2022	Elbenlicht R: Lausch medien	Lilian	Hörbuch P: LAUSCH medien
2021	Weichenstellung (AT) R: Christopher Schmier, Sarah Schulz	Clara	Synchronsprecher P: Filmakademie Baden-Württemberg

Theater

Jahr	Titel	Rolle	Haus
2022	Peace, Love & Death R: Eigenregie	Uschi Hendrix Hauptrolle	Die Stadtgeschichten Tourneetheater
2021	Ich bin heute hier R: Angelina Streich	Bertram Urmacher Hauptrolle	Lottenhof Potsdam Theatertournee
2019	Nous sommes Charlotte Corday R: Verena Rosna	Charlotte Corday Hauptrolle	St. Pauli Theater
2019	Mord in der Altstadt R: Eigenregie	Hilde, Rita Hauptrolle	Die Stadtgeschichten Tourneetheater
2019	Unter Verdacht R: Eigenregie	Lola, Edith Hauptrolle	Die Stadtgeschichten Tourneetheater
2017	Robinson Crueso – Gestrandet in Metropolis R: India Roth und Hauke Horeis	Diverse Hauptrolle	Hebebühne Altona

Ausbildung

Jahr	Titel
2016 – 2019	Schauspielausbildung Schule für Schauspiel Hamburg (mit Auszeichnung)

Weitere Vita

• Samstag, 29. April 2023, 13 Uhr:

Der Kurzfilm "Frau Michels dreht die Zeit zurück" (AT: "Karin von 6 bis 8") feiert Weltpremiere auf den Internationale Kurzfilmtage in Oberhausen und läuft im deutschen Wettbewerb. Unter der Regie der preisgekrönten Jungregisseurin Sophia Groening entstand ein intensiver Einblick in die Abgründe einer Frau die ihre Kontrolle über ihr Leben verliert. Ich durfte die Rolle der Anna Müller verkörpern, eine Figur die zwischen Empathie und Authorität versucht ihren Platz zu finden.
https://kurzfilmtage.filmchief.com/shop/tickets?v=1483

• Auszeichnung/Stipendium als Künstlerin des Landes Bremen 2021/2022

• Eigene Kurzfilmproduktionen werden im Regionalfernsehen ausgestrahlt

Meine beiden Kurzfilmproduktionen "Andere Zeiten" und "A Part", in denen ich jeweils die Protagonistin spiele, werden in den nächsten Wochen und Monaten im deutschen Regionalfernsehen (mit 6,5 Millionen Zuschauern) ausgestrahlt.
(Weitere Termine folgen.)

Vergangene Termine:

h1 Hannover: Freitag, den 20.08.21 beide Filme hintereinander ab 18:30h
https://h-eins.tv/programm/livestream/
MOK Kassel: Dienstag, den 20.07.21 um 18:47h "A Part" und Mittwoch, den 28.07.21 um 18h "Andere Zeiten"
OK Salzwedel: Dienstag, den 29.06.21 um 13:49h "A Part" RadioWeserTV Bremen, Samstag, den 26.06.21 um 18:40h „Andere Zeiten“ und direkt im Anschluss „A Part“
OK SH Flensburg: Freitag, den 04.06.21, 19h und 19:15h und Sonntag 06.06.2021, 19h und 19:15h

Vielen Dank für die Nutzung der Freien Agentur!

Link: https://freie-agentur.org/schauspielerinnen-bremen/sara-luise-krutein/